



ISTITUTO COMPRENSIVO "Tommasone – Alighieri "
LUCERA (FG)

Piazza Matteotti, 1 - 71036 LUCERA (FG)

Tel./fax: 0881/522662

P.E.C. : fgic876009@pec.istruzione.it P.E.O.: fgic876009@istruzione.it

Codice Meccanografico: FGIC876009 Codice Fiscale: 91022320716

Sito web: www.tommasone-alighieri.edu.it

Tommasone Alighieri
DOVE I BISOGNI DEI RAGAZZI
INCONTRANO



Prot. n. AOO1-0001719/A13

Lucera, 25.02.2019

All'Ufficio Scolastico Regionale per la Puglia
Ufficio V – Ambito Territoriale di Foggia
Scuola dell'Infanzia
71121 F O G G I A

uspfg@postacert.istruzione.it

Oggetto: Organico di diritto a.s. 2019-2020 - Relazione di accompagnamento per autorizzazione tot. **n.10 sezioni** della Scuola dell'Infanzia - Cod. mecc. FGAA876016.

IL DIRIGENTE SCOLASTICO

Vista la C.M. sulle iscrizioni n. 18902 del 07.11.2018;

Vista la nota MIUR - U.S.R. Puglia, Ufficio V – Ambito Territoriale di Foggia, prot. n. 0001541 del 12.02.2019;

Considerato il numero degli alunni iscritti alla Scuola dell'Infanzia per l' a.s. 2019/2020;

Considerato il numero degli alunni con disabilità e con Bisogni Educativi Speciali;

Considerato quanto prescritto dalla normativa in materia di salute e sicurezza nei luoghi di lavoro (D.Lgs. 81/2008);

Valutato quanto riportato dall'RSPP d'Istituto, ing. Pasquale SALCUNI, nella relazione recante: "Definizione massimo affollamento delle aule" del plesso "ex GIL" della Scuola dell'Infanzia dell'I.C. "Tommasone- Alighieri " di Lucera;

Considerate le caratteristiche strutturali dell'immobile che accoglie la Scuola dell'Infanzia;

Verificata l'effettiva disponibilità di aule attualmente occupate e di quelle ancora libere;

CHIEDE

per l'anno scolastico 2019/2020, l'autorizzazione alla formazione di **n.10 sezioni a tempo normale (40 h)**.

A giustificazione della richiesta formula la seguente relazione.

Questa Istituzione Scolastica, per il prossimo anno scolastico, accoglierà complessivamente **n. 176 bambini alla Scuola dell'Infanzia**.

In particolare n.73 bambini avranno un'età inferiore ai 4 anni, mentre, n.103 bambini avranno tra i 4 e i 5 anni.

Da un sopralluogo effettuato dalla Scrivente con il Responsabile SPP della Scuola, ing. Salcuni Pasquale, finalizzato a verificare l'idoneità dei locali della Scuola dell'Infanzia e a valutare le condizioni di abitabilità delle aule, si è rilevato quanto segue: "le sezioni attualmente presenti nella scuola risultano sovraffollate e, pertanto, non viene rispettata la normativa relativa agli indici

standard di superficie e la normativa in materia di salute e sicurezza nei luoghi di lavoro (D.Lgs. 81/08 e ss.mm.ii)” (Allegato1).

Inoltre, agli alunni effettivamente componenti la sezione vanno aggiunti, sistematicamente, uno o due docenti - se in compresenza – e, se presente, l’insegnante di sostegno.

L’RSPP, considerata la disponibilità di aule libere *richiede*, quindi, *“una redistribuzione degli alunni, creando nuove sezioni, e di conseguenza, la riduzione dei presenti nelle singole aule”*.

Pertanto, questo Dirigente Scolastico, in qualità di *“datore di lavoro”*, al fine di osservare gli standard minimi di superficie per la funzionalità didattica previsti dall’attuale normativa in materia di sicurezza e salute, e garantire condizioni igienico-sanitarie compatibili con l’attività didattica, **accertata l’effettiva disponibilità di aule attualmente libere,**

chiede

l’autorizzazione alla formazione di **4 (quattro) sezioni prime** a tempo normale (40 ore) e **la conferma delle 6 (sei) sezioni già presenti**. Ciò consentirebbe una migliore distribuzione degli alunni per sezione e il maggiore rispetto della capienza massima delle aule.

Si allega:

- Relazione tecnica stilata dal Responsabile Servizio Prevenzione e Protezione (RSPP) ing. Salcuni Vincenzo in data 22 febbraio 2019.



IL DIRIGENTE SCOLASTICO
Francesca CHIECHI

*Documento firmato digitalmente ai sensi del c.d.
Codice dell’Amministrazione Digitale e normativa connessa*

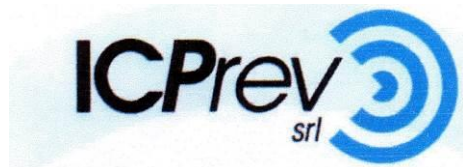

NORMA UNI CEI ISO/IEC 17024
CERTIFICATO DI COORDSPP N. 094/2003



SERVIZIO DI PREVENZIONE E PROTEZIONE
Istituto Comprensivo Statale “Tommasone - Alighieri”
Piazza Matteotti, 1 – 71036 Lucera (FG)

Manfredonia, 22 febbraio 2019

c.a.

DIRIGENTE SCOLASTICO
prof.ssa Francesca CHIECHI

Oggetto: definizione massimo affollamento delle aule

In data 19 febbraio 2019 è stato effettuato un sopralluogo c/o la Scuola dell’Infanzia dell’Istituto Comprensivo Statale “Tommasone - Alighieri”, al fine di verificare le condizioni di abitabilità delle aule maggiormente esposte al fenomeno di sovraffollamento.

I criteri generali validi per la scuola dell’Infanzia si definiscono applicando la seguente formula:

$$\text{NUMERO ALUNNI} = \frac{MQ}{1,80}$$

che si ricava dalla tabella n. 5 (*indici standard di superficie: Scuola dell’Infanzia*) del **D.M. 18 dicembre 1975** (*Norme tecniche, aggiornate relative all’edilizia scolastica, ivi compresi gli indici minimi di funzionalità didattica, edilizia ed urbanistica da osservare nella esecuzione di opere di edilizia scolastica*), per quanto riguarda gli indici standard di superficie/alunno.

Aule situate al piano terra:

Aula/Sezione	Mq	Indice standard superficie/alunno	Max capienza	Alunni attualmente presenti
A1	30,50 mq.	1,80	= 17 alunni	
B1	24,25 mq.	1,80	= 14 alunni	
C2	24,40 mq.	1,80	= 14 alunni	
A3	34,80mq.	1,80	= 20 alunni	
C1	32,90 mq.	1,80	= 19 alunni	

Pianta del piano terra

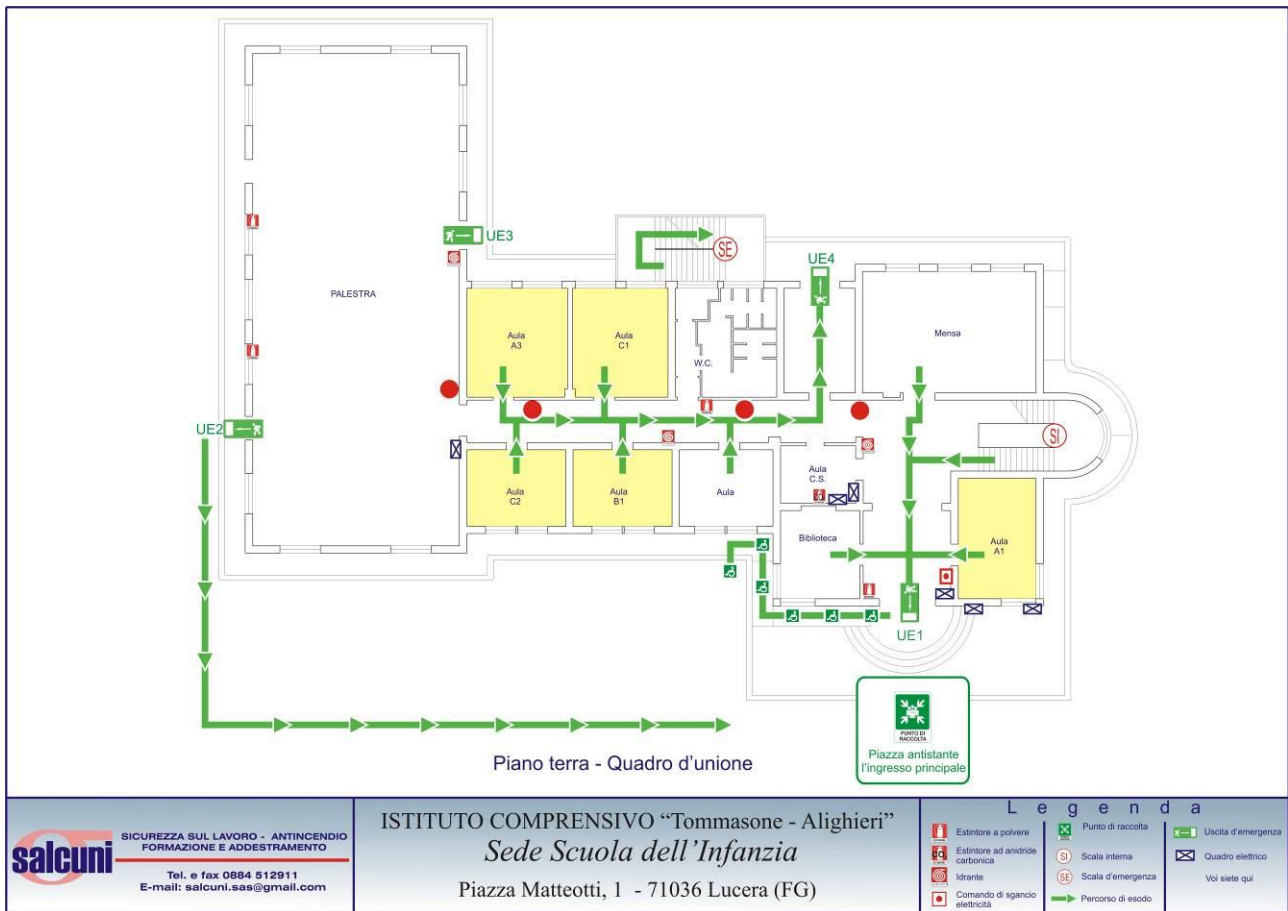

salcuni

SICUREZZA SUL LAVORO - ANTINCENDIO
FORMAZIONE E ADDESTRAMENTO
Tel. e fax 0884 512911
E-mail: salcuni.sas@gmail.com

ISTITUTO COMPRENSIVO "Tommasone - Alighieri"
Sede Scuola dell'Infanzia
Piazza Matteotti, 1 - 71036 Lucera (FG)

Aule situate al piano primo:

Aula/Sezione	Mq	Indice standard superficie/alunno	Max capienza	Alunni attualmente presenti
B3	31,30 mq.	1,80	= 18 alunni	
C3	24,30 mq.	1,80	= 14 alunni	
A2	24,30 mq.	1,80	= 14 alunni	
B2	27,35mq.	1,80	= 15 alunni	

Pianta del piano primo

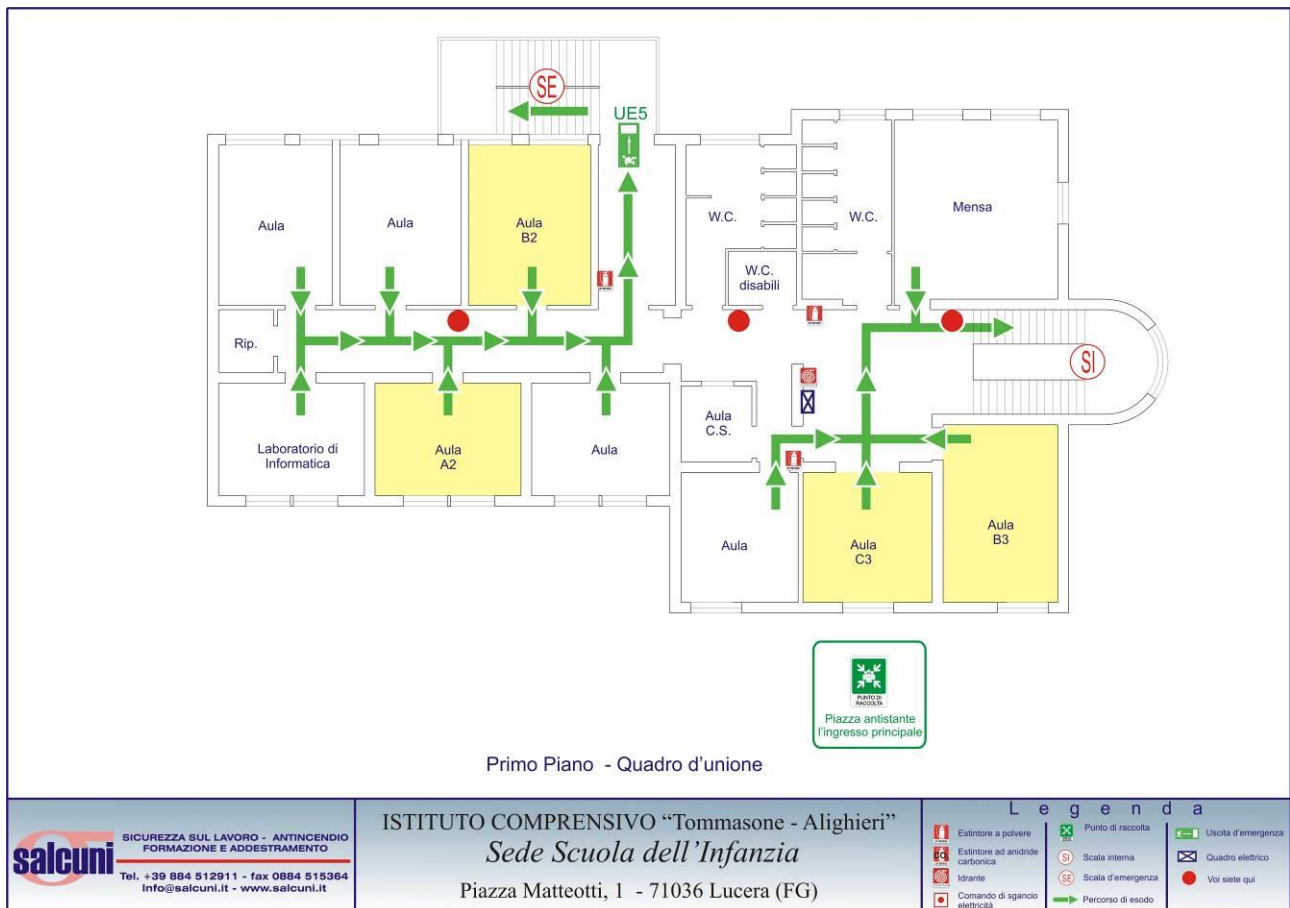

SICUREZZA SUL LAVORO - ANTINCENDIO
FORMAZIONE E ADDESTRAMENTO
Tel. +39 084 512911 - fax 084 515364
Info@salcuni.it - www.salcuni.it

ISTITUTO COMPRENSIVO "Tommasone - Alighieri"
Sede Scuola dell'Infanzia
Piazza Matteotti, 1 - 71036 Lucera (FG)

Dai calcoli effettuati nelle tabelle precedenti si evince che le sezioni attualmente presenti nella scuola risultano sovraffollate e, pertanto, non viene rispettata la normativa sopra citata relativa agli “indici standard di superficie” e la normativa in materia di salute e sicurezza nei luoghi di lavoro (D. Lgs. 81/08 e ss.mm.ii.). Si richiede, quindi, la redistribuzione degli alunni, creando delle nuove sezioni, e di conseguenza, la riduzione dei presenti nelle singole aule.

Cordiali saluti

ICPrey
Dr. Ing. Salcuni Pasquale
Competenze Professionali
Responsabile Servizio Prevenzione Protezione
Certificata da ICPrey N° reg. 094

